

# 平成23年度福島町議会定例会

## 10月会議議案説明資料

議案第24号関係 平成23年度福島町一般会計補正予算（第7号）

・事務事業別説明資料 ..... P 1

福島町

■平成23年度一般会計補正予算（補正第7号） 事務事業別説明資料

課名・グループ名 町民課 福祉グループ

(単位：千円)

議案 ページ	款・項・目	新 継	事務・事業予算名	予 算 額			財 源 内 訳	説 明 (事業の目的・主な増減)
				補正前の額	補正額	計		
P10	4 衛生費	継	予防費	7,468	3,707	11,175	一般財源 3,707	【事業目的】妊婦の健康管理の充実及び経済的負担の軽減、予防接種により乳幼児等の健康増進を図る。 【補正事由】季節性インフルエンザ感染予防対策として予防接種事業の実施 委託料 3,707 (季節性インフルエンザ予防接種委託料)
	1 保健衛生費							
	2 予防費							

課名・グループ名 産業課 商工グループ

(単位：千円)

予算書 ページ	款・項・目	新 継	事務・事業予算名	予 算 額			財 源 内 訳	説 明 (事業の目的・補正事由)
				補正前の額	補正額	計		
P10	7 商工費	継	横綱記念館管理 運営費	12,040	13,650	25,690	一般財源 13,650	【事業目的】横綱記念館の管理運営に関する経費 【補正事由】老朽化し映像表示に支障が生じている大型映像システムを改修し、映像展示の充実を図る。 工事請負費13,650 (横綱記念館大型映像システム整備工事費13,650) 【予算説明】・事業個所 福島町字福島190番地 横綱記念館内 ※参考図面P12 ・事業内容 既存設備撤去、プロジェクター設備、高輝度パネル式スクリーン等 ・施工方法 請負施行
	1 商工費							
	6 横綱記念館管理運営費							

課名・グループ名 財務課 財務グループ

(単位：千円)

議案 ページ	款・項・目	新 継	事務・事業予算名	予 算 額			財 源 内 訳	説 明 (事業の目的・主な増減)
				補正前の額	補正額	計		
P10	12 諸支出金	継	繰出金	177,201	389	177,590	一般財源 389	【事業目的】各特別会計への一般会計負担分 【補正事由】国民健康保険特別会計に対するインフルエンザ予防接種に係る繰出金。 繰出金 389 (国民健康保険特別会計繰出金)
	2 特別会計繰出金							
	1 繰出金							

○政策等(計画・事業)調書〔新規用〕

事業名	インフルエンザ予防接種事業		グループ名	福祉グループ																																																																																																																																																																										
<table border="1"> <tr> <th colspan="2">歳出科目</th> <th colspan="3">1 政策等の発生源(目的、期待される効果)</th> </tr> <tr> <td>款</td> <td>4</td> <td>衛生費</td> <td colspan="2">目的～ インフルエンザのまん延に備えるために、予防接種の普及を図り町民の健康維持に資する。</td> </tr> <tr> <td>項</td> <td>1</td> <td>保健衛生費</td> <td colspan="2">効果～住民の健康維持が図られる。</td> </tr> <tr> <td>目</td> <td>2</td> <td>予防費</td> <td colspan="2"></td> </tr> <tr> <td colspan="2">節</td> <td>金額(千円)</td> <td colspan="2"></td> </tr> <tr> <td>1</td> <td>報</td> <td>酬</td> <td colspan="2"></td> </tr> <tr> <td>2</td> <td>給</td> <td>料</td> <td colspan="2"></td> </tr> <tr> <td>3</td> <td>職</td> <td>員手当等</td> <td colspan="2"></td> </tr> <tr> <td>4</td> <td>共</td> <td>済費</td> <td colspan="2"></td> </tr> <tr> <td>5</td> <td>災</td> <td>害補償費</td> <td colspan="2"></td> </tr> <tr> <td>6</td> <td>恩</td> <td>給及び退職金</td> <td colspan="2"></td> </tr> <tr> <td>7</td> <td>賃</td> <td>金</td> <td colspan="2"></td> </tr> <tr> <td>8</td> <td>報</td> <td>償費</td> <td colspan="2"></td> </tr> <tr> <td>9</td> <td>旅</td> <td>費</td> <td colspan="2"></td> </tr> <tr> <td>10</td> <td>交</td> <td>際費</td> <td colspan="2"></td> </tr> <tr> <td>11</td> <td>需</td> <td>用費</td> <td colspan="2"></td> </tr> <tr> <td>12</td> <td>役</td> <td>務費</td> <td colspan="2"></td> </tr> <tr> <td>13</td> <td>委</td> <td>託料</td> <td>3,707</td> <td></td> </tr> <tr> <td>14</td> <td>使</td> <td>用料及び賃借料</td> <td colspan="2"></td> </tr> <tr> <td>15</td> <td>工</td> <td>事請負費</td> <td colspan="2"></td> </tr> <tr> <td>16</td> <td>原</td> <td>材料費</td> <td colspan="2"></td> </tr> <tr> <td>17</td> <td>公</td> <td>有財産購入費</td> <td colspan="2"></td> </tr> <tr> <td>18</td> <td>備</td> <td>品購入費</td> <td colspan="2"></td> </tr> <tr> <td>19</td> <td>負</td> <td>担金補助及び交付金</td> <td colspan="2"></td> </tr> <tr> <td>20</td> <td>扶</td> <td>助費</td> <td colspan="2"></td> </tr> <tr> <td>21</td> <td>貸</td> <td>付金</td> <td colspan="2"></td> </tr> <tr> <td>22</td> <td>補</td> <td>償補填及び賠償金</td> <td colspan="2"></td> </tr> <tr> <td>23</td> <td>債</td> <td>権金利息及び賠償金</td> <td colspan="2"></td> </tr> <tr> <td>24</td> <td>投</td> <td>資及び出資金</td> <td colspan="2"></td> </tr> <tr> <td>25</td> <td>積</td> <td>立金</td> <td colspan="2"></td> </tr> <tr> <td>26</td> <td>寄</td> <td>付金</td> <td colspan="2"></td> </tr> <tr> <td>27</td> <td>公</td> <td>課費</td> <td colspan="2"></td> </tr> <tr> <td>28</td> <td>繰</td> <td>出金</td> <td colspan="2"></td> </tr> <tr> <td colspan="2">合計</td> <td>金額(千円)</td> <td>3,707</td> <td></td> </tr> </table>					歳出科目		1 政策等の発生源(目的、期待される効果)			款	4	衛生費	目的～ インフルエンザのまん延に備えるために、予防接種の普及を図り町民の健康維持に資する。		項	1	保健衛生費	効果～住民の健康維持が図られる。		目	2	予防費			節		金額(千円)			1	報	酬			2	給	料			3	職	員手当等			4	共	済費			5	災	害補償費			6	恩	給及び退職金			7	賃	金			8	報	償費			9	旅	費			10	交	際費			11	需	用費			12	役	務費			13	委	託料	3,707		14	使	用料及び賃借料			15	工	事請負費			16	原	材料費			17	公	有財産購入費			18	備	品購入費			19	負	担金補助及び交付金			20	扶	助費			21	貸	付金			22	補	償補填及び賠償金			23	債	権金利息及び賠償金			24	投	資及び出資金			25	積	立金			26	寄	付金			27	公	課費			28	繰	出金			合計		金額(千円)	3,707	
歳出科目		1 政策等の発生源(目的、期待される効果)																																																																																																																																																																												
款	4	衛生費	目的～ インフルエンザのまん延に備えるために、予防接種の普及を図り町民の健康維持に資する。																																																																																																																																																																											
項	1	保健衛生費	効果～住民の健康維持が図られる。																																																																																																																																																																											
目	2	予防費																																																																																																																																																																												
節		金額(千円)																																																																																																																																																																												
1	報	酬																																																																																																																																																																												
2	給	料																																																																																																																																																																												
3	職	員手当等																																																																																																																																																																												
4	共	済費																																																																																																																																																																												
5	災	害補償費																																																																																																																																																																												
6	恩	給及び退職金																																																																																																																																																																												
7	賃	金																																																																																																																																																																												
8	報	償費																																																																																																																																																																												
9	旅	費																																																																																																																																																																												
10	交	際費																																																																																																																																																																												
11	需	用費																																																																																																																																																																												
12	役	務費																																																																																																																																																																												
13	委	託料	3,707																																																																																																																																																																											
14	使	用料及び賃借料																																																																																																																																																																												
15	工	事請負費																																																																																																																																																																												
16	原	材料費																																																																																																																																																																												
17	公	有財産購入費																																																																																																																																																																												
18	備	品購入費																																																																																																																																																																												
19	負	担金補助及び交付金																																																																																																																																																																												
20	扶	助費																																																																																																																																																																												
21	貸	付金																																																																																																																																																																												
22	補	償補填及び賠償金																																																																																																																																																																												
23	債	権金利息及び賠償金																																																																																																																																																																												
24	投	資及び出資金																																																																																																																																																																												
25	積	立金																																																																																																																																																																												
26	寄	付金																																																																																																																																																																												
27	公	課費																																																																																																																																																																												
28	繰	出金																																																																																																																																																																												
合計		金額(千円)	3,707																																																																																																																																																																											
<table border="1"> <tr> <th colspan="2">2 検討した他の政策等の内容</th> </tr> <tr> <td colspan="2">なし</td> </tr> <tr> <th colspan="2">3 他の自治体の類似する政策等との比較検討</th> </tr> <tr> <td colspan="2">近隣三町の状況を調査し、参考とした。</td> </tr> <tr> <th colspan="2">4 総合計画等における根拠又は位置づけ</th> </tr> <tr> <td colspan="2">①総合計画掲載の有無 <input checked="" type="checkbox"/>有 <input type="checkbox"/>無 (無の場合は理由)</td> </tr> <tr> <td>体系</td> <td>大項目 H23ローリングより事業搭載 中項目 する。 小項目</td> </tr> <tr> <th colspan="2">5 関係ある法令及び条例等</th> </tr> <tr> <td>法令</td> <td>条例 其他</td> </tr> <tr> <th colspan="2">6 時限について</th> </tr> <tr> <td colspan="2">①事業期間 平成23年度 ~</td> </tr> <tr> <td colspan="2">②時限設定</td> </tr> <tr> <td colspan="2">・事業見直し年次 ( )年度予算編成時</td> </tr> <tr> <td colspan="2">・事業終了年次 ( )年度事業終了</td> </tr> <tr> <th colspan="2">7 将来にわたる政策等のコスト (単位:千円)</th> </tr> <tr> <td>年度</td> <td>H22 H23 H24 H25 H26</td> </tr> <tr> <td>予算額</td> <td>3,707</td> </tr> </table>					2 検討した他の政策等の内容		なし		3 他の自治体の類似する政策等との比較検討		近隣三町の状況を調査し、参考とした。		4 総合計画等における根拠又は位置づけ		①総合計画掲載の有無 <input checked="" type="checkbox"/> 有 <input type="checkbox"/> 無 (無の場合は理由)		体系	大項目 H23ローリングより事業搭載 中項目 する。 小項目	5 関係ある法令及び条例等		法令	条例 其他	6 時限について		①事業期間 平成23年度 ~		②時限設定		・事業見直し年次 ( )年度予算編成時		・事業終了年次 ( )年度事業終了		7 将来にわたる政策等のコスト (単位:千円)		年度	H22 H23 H24 H25 H26	予算額	3,707																																																																																																																																								
2 検討した他の政策等の内容																																																																																																																																																																														
なし																																																																																																																																																																														
3 他の自治体の類似する政策等との比較検討																																																																																																																																																																														
近隣三町の状況を調査し、参考とした。																																																																																																																																																																														
4 総合計画等における根拠又は位置づけ																																																																																																																																																																														
①総合計画掲載の有無 <input checked="" type="checkbox"/> 有 <input type="checkbox"/> 無 (無の場合は理由)																																																																																																																																																																														
体系	大項目 H23ローリングより事業搭載 中項目 する。 小項目																																																																																																																																																																													
5 関係ある法令及び条例等																																																																																																																																																																														
法令	条例 其他																																																																																																																																																																													
6 時限について																																																																																																																																																																														
①事業期間 平成23年度 ~																																																																																																																																																																														
②時限設定																																																																																																																																																																														
・事業見直し年次 ( )年度予算編成時																																																																																																																																																																														
・事業終了年次 ( )年度事業終了																																																																																																																																																																														
7 将来にわたる政策等のコスト (単位:千円)																																																																																																																																																																														
年度	H22 H23 H24 H25 H26																																																																																																																																																																													
予算額	3,707																																																																																																																																																																													
<table border="1"> <tr> <th>8 上記の財源内訳</th> <th>金額(千円)</th> <th>補助金等の名称</th> <th>補助率等</th> <th>算定計算式</th> </tr> <tr> <td>国庫支出金</td> <td></td> <td></td> <td></td> <td></td> </tr> <tr> <td>道支出金</td> <td></td> <td></td> <td></td> <td></td> </tr> <tr> <td>地方債</td> <td></td> <td></td> <td></td> <td></td> </tr> <tr> <td>その他</td> <td></td> <td></td> <td></td> <td></td> </tr> <tr> <td>一般財源</td> <td>3,707</td> <td></td> <td></td> <td></td> </tr> <tr> <td>計</td> <td>3,707</td> <td></td> <td></td> <td></td> </tr> </table>					8 上記の財源内訳	金額(千円)	補助金等の名称	補助率等	算定計算式	国庫支出金					道支出金					地方債					その他					一般財源	3,707				計	3,707																																																																																																																																										
8 上記の財源内訳	金額(千円)	補助金等の名称	補助率等	算定計算式																																																																																																																																																																										
国庫支出金																																																																																																																																																																														
道支出金																																																																																																																																																																														
地方債																																																																																																																																																																														
その他																																																																																																																																																																														
一般財源	3,707																																																																																																																																																																													
計	3,707																																																																																																																																																																													
<table border="1"> <tr> <th>※ 将来のコスト計算</th> <th>説</th> <th>明</th> </tr> <tr> <td>①各年度の事業費</td> <td colspan="2">H23年度:3,707千円</td> </tr> <tr> <td>②ランニングコスト</td> <td colspan="2"></td> </tr> <tr> <td>③公債費</td> <td colspan="2"></td> </tr> <tr> <td>④その他</td> <td colspan="2"></td> </tr> </table>					※ 将来のコスト計算	説	明	①各年度の事業費	H23年度:3,707千円		②ランニングコスト			③公債費			④その他																																																																																																																																																													
※ 将来のコスト計算	説	明																																																																																																																																																																												
①各年度の事業費	H23年度:3,707千円																																																																																																																																																																													
②ランニングコスト																																																																																																																																																																														
③公債費																																																																																																																																																																														
④その他																																																																																																																																																																														

## インフルエンザワクチン接種事業について

### 1 目的

国(厚生労働省)によると、平成21年度に流行した新型インフルエンザ(A/H1N1)は、平成23年度には小康期に入ったとして、名称も「インフルエンザ(H1N1)2009」とされ通常の季節性インフルエンザとして取り扱われることとなりました。

しかし、平成23年9月20日、新型インフルエンザ対策行動計画の改定がなされ、その中で病原性の高いインフルエンザのまん延に備える必要がある等とされたことから、予防接種の普及を図り町民の健康維持に資するものです。

### 2 補正予算の内容

福島町は、独自対策にて対応することとし、今回計上した補正予算の内容は次のとおりであります。

#### (1) ワクチンの単価

接種回数	年齢区分	1回目	2回目	計
2回接種	1歳～12歳	3,000円	2,500円	5,500円
1回接種	13歳以上	3,000円	/	3,000円

#### (2) 年齢等区分ごとの個人負担等

接種回数	年齢等区分	個人負担	備考
2回接種	1歳～12歳	なし	
1回接種	13歳～高校生年代まで	なし	
	生活保護世帯	なし	
	65歳以上(生活保護以外)	1,000円	医療機関にて直接支払

※12歳までの町補助は5,500円、高校生まで及び生活保護世帯は3,000円、65歳以上は2,000円の補助となります。

平成23年度インフルエンザワクチン接種事業の概要

【一般会計分】

区分	1歳～12歳	13歳～中学生	高校生	65歳以上 (国保以外)	生活保護世帯 (19歳以上)	計(平均)
対象人数	337人	108人	67人	1,152人	147人	1,811人
接種見込率	90%	80%	60%	60%	60%	67%
接種見込数	304人	87人	41人	692人	89人	1,213人
接種単価	5,500円	3,000円	3,000円	3,000円	3,000円	
個人負担額	0円	0円	0円	1,000円	0円	
町負担単価	5,500円	3,000円	3,000円	2,000円	3,000円	
積算額	1,672,000円	261,000円	123,000円	1,384,000円	267,000円	3,707,000円

【国保会費分】

区分	65歳～74歳
対象人数	648人
接種見込率	60%
接種見込数	389人
接種単価	3,000円
個人負担額	1,000円
町負担単価	2,000円
積算額	778,000円

※国保については、町負担額の2分の1が北海道調整交付金として交付される。

○政策等(計画・事業)調書〔新規用〕

事業名	横綱記念館大型映像システム整備工事		グループ名	産業課商工グループ																																																																																																																									
<table border="1"> <thead> <tr> <th colspan="2">歳出科目</th> <th>金額(千円)</th> </tr> <tr> <th>款</th> <th>商工費</th> <th></th> </tr> <tr> <th>項</th> <th>商工費</th> <th></th> </tr> <tr> <th>目</th> <th>横綱記念館管理運営費</th> <th></th> </tr> <tr> <th colspan="2">節</th> <th></th> </tr> </thead> <tbody> <tr><td>1</td><td>報酬</td><td></td></tr> <tr><td>2</td><td>給料</td><td></td></tr> <tr><td>3</td><td>職員手当等</td><td></td></tr> <tr><td>4</td><td>共済費</td><td></td></tr> <tr><td>5</td><td>災害補償費</td><td></td></tr> <tr><td>6</td><td>恩給及び退職金</td><td></td></tr> <tr><td>7</td><td>賃金</td><td></td></tr> <tr><td>8</td><td>報償費</td><td></td></tr> <tr><td>9</td><td>旅費</td><td></td></tr> <tr><td>10</td><td>交際費</td><td></td></tr> <tr><td>11</td><td>需用費</td><td></td></tr> <tr><td>12</td><td>役務費</td><td></td></tr> <tr><td>13</td><td>委託料</td><td></td></tr> <tr><td>14</td><td>使用料及び賃借料</td><td></td></tr> <tr><td>15</td><td>工事請負費</td><td>13,650</td></tr> <tr><td>16</td><td>原材料費</td><td></td></tr> <tr><td>17</td><td>公有財産購入費</td><td></td></tr> <tr><td>18</td><td>備品購入費</td><td></td></tr> <tr><td>19</td><td>負担金補助及び交付金</td><td></td></tr> <tr><td>20</td><td>扶助費</td><td></td></tr> <tr><td>21</td><td>貸付金</td><td></td></tr> <tr><td>22</td><td>補償補填及び賠償金</td><td></td></tr> <tr><td>23</td><td>償還金利子及び賠償金</td><td></td></tr> <tr><td>24</td><td>投資及び出資金</td><td></td></tr> <tr><td>25</td><td>積立金</td><td></td></tr> <tr><td>26</td><td>寄付金</td><td></td></tr> <tr><td>27</td><td>公課費</td><td></td></tr> <tr><td>28</td><td>繰出金</td><td></td></tr> <tr><td colspan="2">合計</td><td>13,650</td></tr> </tbody> </table>			歳出科目		金額(千円)	款	商工費		項	商工費		目	横綱記念館管理運営費		節			1	報酬		2	給料		3	職員手当等		4	共済費		5	災害補償費		6	恩給及び退職金		7	賃金		8	報償費		9	旅費		10	交際費		11	需用費		12	役務費		13	委託料		14	使用料及び賃借料		15	工事請負費	13,650	16	原材料費		17	公有財産購入費		18	備品購入費		19	負担金補助及び交付金		20	扶助費		21	貸付金		22	補償補填及び賠償金		23	償還金利子及び賠償金		24	投資及び出資金		25	積立金		26	寄付金		27	公課費		28	繰出金		合計		13,650	<p>1 政策等の発生源(目的、期待される効果)</p> <p>平成8年度に整備した横綱千代の山・千代の富士記念館の12面マルチビジョンは14年が経過し不具合が発生しています。プロジェクター方式に変更する整備工事を実施し、大型映像システムのリニューアルとランニングコスト軽減を図るものです。</p> <p>2 検討した他の政策等の内容</p> <p>大型映像システムの事業方式については、他にリアプロジェクター方式とプラズマテレビ方式も検討したが、事業費及び維持管理費等を総合的に比較すると、今回実施予定のプロジェクター方式が最も効果的かつ効率的である。</p> <p>3 他の自治体の類似する政策等との比較検討</p> <p>横綱に関する記念館は、道内では他に横綱北の湖記念館(杜警町)、川湯相撲記念館(弟子屈町)があります。施設規模等においては、全国的にも当該記念館のグレードは高く、中でも九重道場の大型映像システムは、施設の中核として位置づけられているため、リニューアルは必要である。</p> <p>4 総合計画等における根拠又は位置づけ</p> <p>①総合計画掲載の有無 <input checked="" type="radio"/> 有 <input type="radio"/> 無 (無の場合は理由)</p> <table border="1"> <tr><td>大項目</td><td>地域を支える産業の充実</td></tr> <tr><td>中項目</td><td>観光の振興</td></tr> <tr><td>小項目</td><td>観光</td></tr> </table> <p>5 関係ある法令及び条例等</p> <p>法令 <input type="checkbox"/> 条例 <input type="checkbox"/> <input checked="" type="checkbox"/> その他 <input type="checkbox"/></p> <p>※横綱千代の山・千代の富士記念館条例</p> <p>6 時限について</p> <p>①事業期間 H23.11.10 ~ H24.3.9</p> <p>②時限設定</p> <ul style="list-style-type: none"> <li>・事業見直し年次 ( )年度予算編成時</li> <li>・事業終了年次 ( 23 )年度事業終了</li> </ul> <p>7 将来にわたる政策等のコスト (単位:千円)</p> <table border="1"> <thead> <tr> <th>年度</th> <th>H23</th> <th>H24</th> <th>H25</th> <th>H26</th> <th>H27</th> </tr> </thead> <tbody> <tr> <td>予算額</td> <td>13,650</td> <td>240</td> <td>240</td> <td>240</td> <td>240</td> </tr> </tbody> </table>			大項目	地域を支える産業の充実	中項目	観光の振興	小項目	観光	年度	H23	H24	H25	H26	H27	予算額	13,650	240	240	240	240
歳出科目		金額(千円)																																																																																																																											
款	商工費																																																																																																																												
項	商工費																																																																																																																												
目	横綱記念館管理運営費																																																																																																																												
節																																																																																																																													
1	報酬																																																																																																																												
2	給料																																																																																																																												
3	職員手当等																																																																																																																												
4	共済費																																																																																																																												
5	災害補償費																																																																																																																												
6	恩給及び退職金																																																																																																																												
7	賃金																																																																																																																												
8	報償費																																																																																																																												
9	旅費																																																																																																																												
10	交際費																																																																																																																												
11	需用費																																																																																																																												
12	役務費																																																																																																																												
13	委託料																																																																																																																												
14	使用料及び賃借料																																																																																																																												
15	工事請負費	13,650																																																																																																																											
16	原材料費																																																																																																																												
17	公有財産購入費																																																																																																																												
18	備品購入費																																																																																																																												
19	負担金補助及び交付金																																																																																																																												
20	扶助費																																																																																																																												
21	貸付金																																																																																																																												
22	補償補填及び賠償金																																																																																																																												
23	償還金利子及び賠償金																																																																																																																												
24	投資及び出資金																																																																																																																												
25	積立金																																																																																																																												
26	寄付金																																																																																																																												
27	公課費																																																																																																																												
28	繰出金																																																																																																																												
合計		13,650																																																																																																																											
大項目	地域を支える産業の充実																																																																																																																												
中項目	観光の振興																																																																																																																												
小項目	観光																																																																																																																												
年度	H23	H24	H25	H26	H27																																																																																																																								
予算額	13,650	240	240	240	240																																																																																																																								
8	上記の財源内訳	金額(千円)	補助金等の名称	補助率等	算定計算式																																																																																																																								
	国庫支出金																																																																																																																												
	道支出金																																																																																																																												
	地方債																																																																																																																												
	その他																																																																																																																												
	一般財源	13,650																																																																																																																											
	計	13,650																																																																																																																											
※ 将来のコスト計算		説 明																																																																																																																											
①各年度の事業費	平成23年度 13,650千円																																																																																																																												
②ランニングコスト	維持管理費:平成24年度~毎年240千円																																																																																																																												
③公債費																																																																																																																													
④その他																																																																																																																													

## 横綱記念館大型映像システム整備工事について

平成8年度に整備した横綱千代の山・千代の富士記念館の12面マルチビジョンをプロジェクター方式の投写施設に変更する整備工事を計画いたしました。

当該工事につきましては、提案者のノウハウや技術力を最大限に活用し、維持管理費の縮減や経済性を考慮し最適な提案者を選定するため、下記により簡易プロポーザル（技術提案方式）を採用いたしました。

なお、契約につきましては、地方自治法施行令第167条の2第1項第2号による随意契約をすることといたしましたが、金額については随意契約ではありませんので、予定価格を定め、見積書を徴し、この金額をもって契約するものであります。

### 記

#### 1. 簡易プロポーザルの概要について

##### (1) 日程について

① 簡易プロポーザル方式の決定	平成23年 8月23日
② 募集案内送付	平成23年 8月30日
③ 成果品提出	平成23年 9月26日
④ 審査委員事前協議	平成23年10月 5日
⑤ 簡易プロポーザルヒアリング（横綱記念館）	平成23年10月 5日
⑥ 審査委員会	平成23年10月 7日
⑦ 内定通知	平成23年10月11日

##### (2) 仕様書の内容について

###### ① 機器の主な仕様について

- ・プロジェクター 1台（DLP方式又は液晶方式）
- ・高輝度9000lm以上の性能を有していること
- ・ランプの交換時間 3000時間以上
- ・エアフィルターは1000時間以上清掃が不要であること
- ・プロジェクターは天井からの吊下げによる設置とする

###### ② スクリーンの主な仕様について

- ・高輝度パネル式スクリーン 一式
- ・スクリーンは、パネル式で分割方式又は1面方式であること
- ・スクリーンの仕様は、外光吸収構造の性能であること
- ・メンテナンス方法：水拭き可能であること

###### ③ その他

- ・ブルーレイディスクレコーダー（HDD内蔵、地デジ対応チューナー付き） 1台
- ・ブルーレイ操作器（事務室内に設置 仕様：再生、停止 一式）

- ・映像確認用カメラ（事務室内にモニター設置）
- ・撤去機器の産業廃棄物は、所定の手続きに添って行う

④ 予算額 15,000千円以内

(3) 審査方法及び結果について

① 審査方法

審査委員会は、町長部局関係者8名で構成しました。企画提案2社（募集案内は4社で2社は辞退）による簡易プロポーザルとし、企画提案者からのヒアリングを実施した後に審査委員8名が審査・採点を行い、集計した点数が最も高い案を選定しました。

② 主な選定理由

- ア) プロジェクター設備は、明るさ、性能、機能性に優れている。
- イ) 高輝度パネル式スクリーンにより画像の鮮明度に優れており、メンテナンスが容易である。
- ウ) 設置後のランニングコストが抑制される。

以上の提案内容を総合的に評価し、高得点を得た「B案」に内定した。

2. 提案業者2社案の比較表 別紙資料1のとおり

3. 審査委員採点集計表 別紙資料2のとおり

4. プロジェクター及びスクリーンの位置図 別紙資料3のとおり

5. 予定価格 14,280千円

6. 見積書提出額 13,650千円（95.59%）

7. 契約締結予定事業者

札幌市豊平区月寒中央通11丁目7番40号

パナソニックシステムソリューションズジャパン(株) 北海道社 社長 松川和義

※参考（地方自治法施行令 該当条文）

不動産の買入れ又は借入れ、普通地方公共団体が必要とする物品の製造、修理、加工又は納入に使用させるため必要な物品の売払いその他の契約でその性質又は目的が競争入札に適しないものをするとき。

平成23年度 横綱記念館大型映像システム整備工事仕様関係 比較表 (1)

仕様書内訳		(A社) NECネットエスアイ 北海道支店	(B社) パナソニックシステムソリューションズ ジャパン 北海道社
プロジェクター	プロジェクター 1台 (DLP方式又は液晶方式)	プロジェクターは、2台使用する (プロジェクターコントローラー × 2台)	3チップDLP方式ビデオプロジェクター 1台
	150吋以上のワイドスクリーンに投写できること。	160インチワイドスクリーン スクリーンゲイン2.6 ホワイトマット (1面方式)	160インチワイドスクリーンに投写できる
	高輝度 9000 lm以上の性能を有していること。	5500ルーメン × 2台=11000ルーメン	出力は9600ルーメン
	高コントラスト比 1000:1以上の性能を有していること。	コントラスト比は、2000:1です	コントラスト比は10000:1です
	2灯式光学方式により、ランプ切れしても、交互運転機能で連続使用運用が図られる機能を有していること。	2台のプロジェクターを使用するため、1台のランプが切れても、もう1台のランプで投写継続できる	2灯光学方式 ランプが切れても、1台のランプで投写継続でき 1灯交互運転機能で連続運用可能
	ランプの交換時間 3000時間以上	3000時間 エコモードで4000時間	2灯ハイモード使用で3000時間です
	LAN端子が装備していること、ネットワーク機能による遠隔管理操作性能を有していること。	LAN端子が装備している ネットワーク機能による遠隔管理操作が可能	有線LANによるネットワーク機能でパソコンからWebブラウザを利用して、遠隔操作・状態管理が可能
	RS-232C端子を装備し、制御ができる性能を有していること。	RS-232C端子を装備している	RS-232C端子を装備し、制御できる
	40dB以下の静音設計仕様であること。	エコモード時 31dB	静音仕様で 37dB
	設置環境に合わせてレンズを選択できる性能を有していること。	短焦点から長焦点までオプションレンズから選択可能	設置環境に合わせて選択できる
	設置形態に対応できる機能 (垂直・水平光軸シフト機能、設置角度機能)を有していること。	360度どの角度でも設置ができる	垂直・水平光軸シフト機能、垂直方向 360° 設置角度調整機能を有している
	AC100V仕様であること。	AC100V仕様です	AC100V仕様です
	エアフィルターは1000時間以上清掃が不要であること。	3000時間 (オプションランプに同梱されている)	エアフィルターは、10,000時間清掃不用
	プロジェクターは天井からの吊下げによる設置とする。	プロジェクターは天井から吊下げ設置する	プロジェクターは、天井吊下げ設置する
	交換用ランプユニット (2灯) を備品として納入すること。	納入時、備品として納品する	納入時、交換ランプユニット2灯セットを納入する
スクリーン	高輝度パネル式スクリーン 一式	高輝度パネル式スクリーン 一式	高輝度パネルスクリーン 一式
	寸法: W3540×H1950 (参考寸法)	160インチ スクリーンゲイン: 2.6±10% 有効画面サイズ: 3542×1992	既設スクリーンサイズに調整する
	スクリーンは、パネル式で分割方式又は1面方式であること。	ホワイトマット (1面方式)	スクリーンは、4面分割パネル方式
	スクリーンの仕様は、外光吸収構造の性能であること。	外光吸収高輝度パネル	外光吸収構造の性能です
	設置方法: 現在の開口部の裏に、アルミ製パイプでスクリーン本体を取り付けること 重量は、スクリーン部を含み100kg以内とする	現在の開口部の裏に、アルミ製パイプで取り付ける 重量は、100kg以内	現在の開口部の裏にアルミ角パイプフレーム (スタンド式) で取り付ける 重量は80kg
メンテナンス方法: 水拭き可能	メンテナンス方法は、水拭き可能	メンテナンス方法は、水拭き可能	

平成23年度 横綱記念館大型映像システム整備工事仕様関係 比較表 (2)

仕様書内訳		(A社) NECネットエスアイ(株)北海道支店	(B社) パナソニックシステムソリューションズジャパン(株)北海道支店
機器仕様			
送出部	機器収納架 (バックヤードに設置)	機器収納ラックをバックヤードに設置する	機器収納架をバックヤードに設置します
	音響用PA (100W × 100W)	パワーアンプ (105W×105W) を1台設置する	パワーアンプ (110W×110W) を1台設置する
	VP用電源起動スイッチ・VPランプ冷却OFF制御部	制御ユニットを機器収納ラックに収納する	電源スイッチの制御ユニットを機器収納架に実装する
	ブルーレイディスクレコーダー (HDD内蔵、地上デジタル対応チューナー付き)	HDD: 1TB 地上デジタルチューナー: 3基内蔵DVD	HDD: 500GB 地上デジタルチューナー
	ミキサー	音声ミキサー 1台	音声ミキサー 1台
	電源制御ユニット	電源制御ユニット 1台	電源制御ユニット 1台
	ブルーレイ操作ユニット	制御ユニット 1台 (タッチパネル)	制御ユニット 1台
操作部	ブルーレイ操作部 一式	ブルーレイディスクレコーダーコントローラー 1台	ブルーレイ操作パネル 一式
カメラ	確認用カラーカメラは道場内に設置すること	CCDカラーカメラ 1台	カラーカメラを1台設置する
	確認用モニターは15吋～20吋とする (事務室内に設置する)	17型 モニター 1台	19吋液晶モニター 1台設置する
設置条件等	機器設置に必要な配線工事を行うこと。	仕様書のとおり設置・処理する	仕様書のとおり設置・処理する
	既設の電源を使用できること。		
	プロジェクターの電源制御が機器収納架より操作できること。		
	機器収納架と事務所内で送出機器の操作ができること。 (制御用配線が必要時は、配線工事を行うこと。)		
	既存機器の撤去作業を行うこと。		
撤去機器の産業廃棄物は、所定の手続きに添って行う。			
工事概要等説明書	工事概要等説明書	機器撤去、機器製作、機器設置工事	機器撤去、スクリーン設計、機器手配、機器設置工事
	工事スケジュールに関する説明書	11月中旬～3月10日	11月下旬～3月10日
	導入機器等に係る維持管理費 (長期的保全計画を含む) に関する概算説明書	年間保守契約は締結しない オンコール保守とする ランプ交換や障害発生時にその都度修理代を支払う 交換ランプ 42,000×2=84,000 保守員交換作業費 31,500 諸経費 (交通費) 10,500 計 126,000円	平成25年3月から 240,000円/年1回

平成23年度 横綱記念館大型映像システム整備工事仕様関係<参考見積> 比較表 (3)

(A社)NECネットエスアイ株式会社					(B社)パナソニックシステムソリューションズジャパン株式会社				
品名	型式	数量	単価	合価	品名	型式	数量	単価	合価
<b>&lt;プロジェクター設備&gt;</b>					<b>&lt;プロジェクター設備&gt;</b>				
プロジェクター本体(5500ルーメン×2)	NP-PA550WJL	2	798,000	1,596,000	3チップDLP方式プロジェクター	PT-DW8300	1式		3,900,000
ズームレンズ(2倍ズーム)	NP13ZL	2	80,000	160,000	単焦点ズームレンズ	ET-76LE30	1式		600,000
天井吊下げ金具(ポール含む)	NP14CM他	2	120,000	240,000	天井金具(高天井用)	ET-PKD310H	1式		400,000
交換用ランプは見積額に含む (42,000円×2=84,000円)				0	ランプユニット(2灯用)	ET-LAD310W	1式		100,000
				1,996,000	計				5,000,000
					値引き				-1,000,000
小計				1,996,000	小計				4,000,000
<b>&lt;高輝度パネル式スクリーン&gt;</b>					<b>&lt;高輝度パネル式スクリーン&gt;</b>				
160インチワイドスクリーン TFM-160HDHSBB		1	1,610,000	1,610,000	160インチスクリーン	KIC	1式		5,800,000
外光吸収高輝度パネル(アルミフレーム含む)					値引き				-1,000,000
小計				1,610,000	小計				4,800,000
<b>&lt;送出部 設備&gt;</b>					<b>&lt;送出部 設備&gt;</b>				
機器収納ラック(24Uラック(H:1200))		1	235,200	235,200	AVキャビネット(ラック/ラックアレイ含む)	S1089-G11	1台		140,000
ミキサー	SCM262	1	47,000	47,000	オーディオミキサー	WR-XS3	1式		80,000
パワーアンプ	P1000S	1	69,000	69,000	パワーアンプ(110W + 110W)	WP-1100A	1台		118,000
電源ユニット	EIA-C3	1	58,000	58,000	電源制御ユニット	WU-L67	1台		98,000
ブルーレイディスクレコーダー	BDZ-AT970T	1	137,200	137,200	HDD搭載 BDレコーダー	DMR-BWT510	1台		90,000
プロジェクターコントローラ	PJC-232C	2	174,000	348,000	制御ユニット	UT-H8YKS	1式		580,000
ブルーレイディスクレコーダーコントローラ	IRC-200	1	205,000	205,000					
DVIツイストヘアーケーブル送信機	CRO-DCE4TX	2	68,000	136,000	値引き				-186,000
DVIツイストヘアーケーブル受信機	CRO-DCE4RX	2	68,000	136,000	小計				930,000
HDMI分配器	ZD-13	1	150,000	150,000					
小計				1,521,400					
<b>&lt;操作スイッチパネル&gt;</b>					<b>&lt;操作スイッチパネル&gt;</b>				
タッチパネル操作盤(ソフト含む)		1	980,000	980,000	操作パネル	PN-S4T	1式		380,000
小計				980,000	値引き				-80,000
					小計				300,000
<b>&lt;映像確認用カメラ設備&gt;</b>					<b>&lt;映像確認用カメラ設備&gt;</b>				
映像確認用CCDカメラ本体(カラー)	NC-38P	1	98,000	98,000	カラーテレビカメラ	WV-OF15	1式		98,000
同上バリュウフォーカルレンズ	TAV2712GD	1	35,000	35,000	カメラ駆動ユニット	WV-PS17	1式		40,000
同上天吊りブラケット	NSE221	1	25,000	25,000					
VGA変換アダプタ	VGA02	1	32,000	32,000	19型液晶テレビ	TH-L19X3	1式		58,000
映像確認用モニター(17型)	LCD172V	1	26,000	26,000	値引き				-46,000
小計				216,000	小計				150,000
<b>&lt;労務関連&gt;</b>					<b>&lt;労務関連&gt;</b>				
既設設備撤去費(産廃費含む)		1	400,000	400,000	既設機器撤去費・産廃費用		1式		500,000
機器据付調整費(配線材料費含む)		1	4,800,000	4,800,000	機器取付工事・配線労務費		1式		1,200,000
				0	機器調整費		1式		500,000
				0	現場管理費(2 5月)		1式		1,500,000
				0	雑材消耗品		1式		150,000
運搬費(搬入・搬去)		1	300,000	300,000	運搬費		1式		80,000
諸経費		1	690,000	690,000	諸経費(8%)		1式		1,080,000
小計				6,190,000	値引き				-1,890,000
明細計				12,513,400	小計				3,320,000
	消費税			625,670	明細計				13,500,000
合計				13,139,070	消費税				675,000
					合計				14,175,000

## 横綱記念館大型映像システム整備工事 審査委員採点集計表

各採点項目について、下記の配点基準をもとに、点数を記入してください。

① 5点＝優 5、やや優＝4、普通＝3、やや劣＝2、劣＝0

### 1. システム機能及び性能について

採点項目	(A社) NEC	(B社) Panasonic	備 考
プロジェクター設備	21	35	明るさ・性能・機能性に優れているか。
高輝度パネル式スクリーン	19	38	性能に優れているか。メンテナンスは容易か。
送出部設備	25	29	性能、機能性に優れているか。
操作スイッチパネル	25	25	機能性、操作性に優れているか。
映像確認用カメラ設備	24	26	配置計画は適当か。機能性に優れているか。
小計	114	153	

### 2. 設置費及びランニングコストについて

採点項目	(A社) NEC	(B社) Panasonic	備 考
システム構築に係る価格評価	25	31	性能に対する価格設定は適当か。
ランニングコスト	26	27	電力使用料、ランプ交換、メンテナンス費用など、設置後の保守・管理費は、抑制される見込みか。
小計	51	58	

### 3. その他

採点項目	(A社) NEC	(B社) Panasonic	備 考
工事スケジュール	24	25	機器撤去から設置完成までのスケジュールは適当か。
業務への取組姿勢	19	31	業務内容、業務背景、手続きの理解が高く、積極性が見られるか。
小計	43	56	

	(A社) NEC	(B社) Panasonic
合計点数	208	267

プロジェクター及びスクリーンの位置図

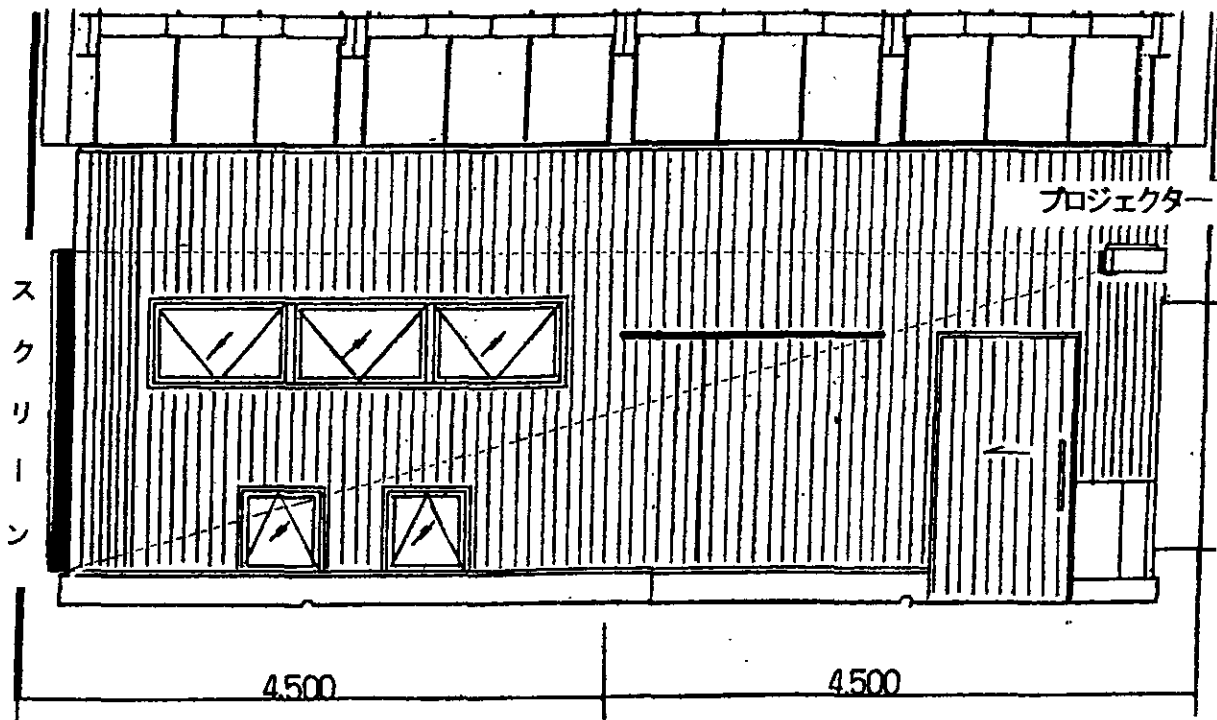

プロジェクター用スクリーン

4300

